



# TAVOLINI HOME

## Tavolini Home

C/ San Bartolome, 122  
El Campello

Teléfono: 966 208 696  
Teléfono 2: 633 726 022  
e-mail: tavolinihome.es@gmail.com  
e-mail 2: tavolinihome.es@gmail.com

Referencia: **1001**  
Tipo inmueble: Chalet Adosado  
Operación: Venta  
Precio: **1.500.000 €**  
Estado: Nuevo

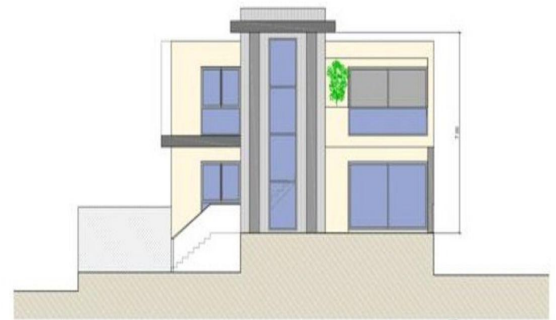

Población: El Campello  
Provincia: Alicante  
Cod. postal: 03560  
Zona: Cala Dor

ESCALA DE LA CALIFICACIÓN ENERGÉTICA	Consumo de energía kWh/m <sup>2</sup> año	Emisiones kgCO <sub>2</sub> /m <sup>2</sup> año
<b>A</b> más eficiente		
<b>B</b>		
<b>C</b>		
<b>D</b>		
<b>E</b>		
<b>F</b>		
<b>G</b> menos eficiente		
		En trámite

<b>M<sup>2</sup> construidos:</b>	260	<b>Suelo de:</b>	gres	<b>Aire acondicionado:</b>	frío/calor
<b>Metros de parcela:</b>	1329	<b>Garajes:</b>	1	<b>Agua caliente:</b>	individual
<b>M<sup>2</sup> terraza:</b>	30	<b>Terraza(s):</b>	3	<b>Energía calefacción:</b>	Aerothermia
<b>Dormitorios:</b>	4	<b>Orientación:</b>	este	<b>Baños:</b>	4
<b>Antigüedad:</b>	2020	<b>Aseos:</b>	1	<b>Exterior/Interior:</b>	exterior
<b>Armarios:</b>	6				

### Descripción:

Chalet de obra nueva en Cala Dor El Campello con vistas al mar.  
Consta de 4 dormitorios, 4 baños y aseo.  
Piscina privada, jardín, garaje.